Batna sp. z o. o.

ul. 1 Maja 23 09:00-16:00
42-217 Częstochowa
tel: +48 34 361 04 48
fax: +48 575 799 399

Ubiquiti UACC-Intercom-FM | Zapuštěná rukojeť | Intercom Flush Mount, 375.3 x 164.2 x 46 mm

0 810084 694015 >

link to the product:
https://www.batna24.com/cs/p/videotelefony/ubiquiti-uacc-intercom-fm-zapustena-rukojet-intercom-flush-mount-3753-x-1642-x-46-mm

Price: **201,99 zł** gross / 164,22 zł net

Manufacturer: UBIQUITI

Referention number: DNXGGMQQFRMMON

Product features

Typ produktu	Mount
Výška	375.3 mm
Šířka	164.2 mm
Hloubka	46 mm
Rozsah teplot při skladování (T-T)	-40 - 70 °C
Rozsah měření vlhkosti	5 - 90%
Kompatibilita	UA-Intercom
Materiál	stal ocynkowana
Provozní rozsah teplot (T-T)	-30 - 60 °C
Kompatibilita značky	ubiquiti
Barva produktu	Černá
Typ montážního materiálu	wall_flush
Hmotnost produktu	1150 g

Full product description

Ubiquiti UACC-Intercom-FM zapuštěný držák navržený pro odolnost a snadnou instalaci

Toto je řešení pro lidi, kteří oceňují jak estetiku, tak solidní zpracování. Díky tomuto zapuštěnému držáku si můžete užívat nejen krásný vzhled vašeho interkomu, ale také jistotu, že je bezpečně a trvale nainstalován.

Snadná a rychlá montáž

Instalace Ubiquiti UACC-Intercom-FM je extrémně snadná díky intuitivnímu designu. Pevná montáž zajišťuje stabilitu a vhodně navržené rozměry umožňují snadné přizpůsobení většině standardních montážních míst. To vám ušetří čas a vyhnete se problémům s instalací, díky čemuž je toto řešení ideální pro profesionály i domácí uživatele.

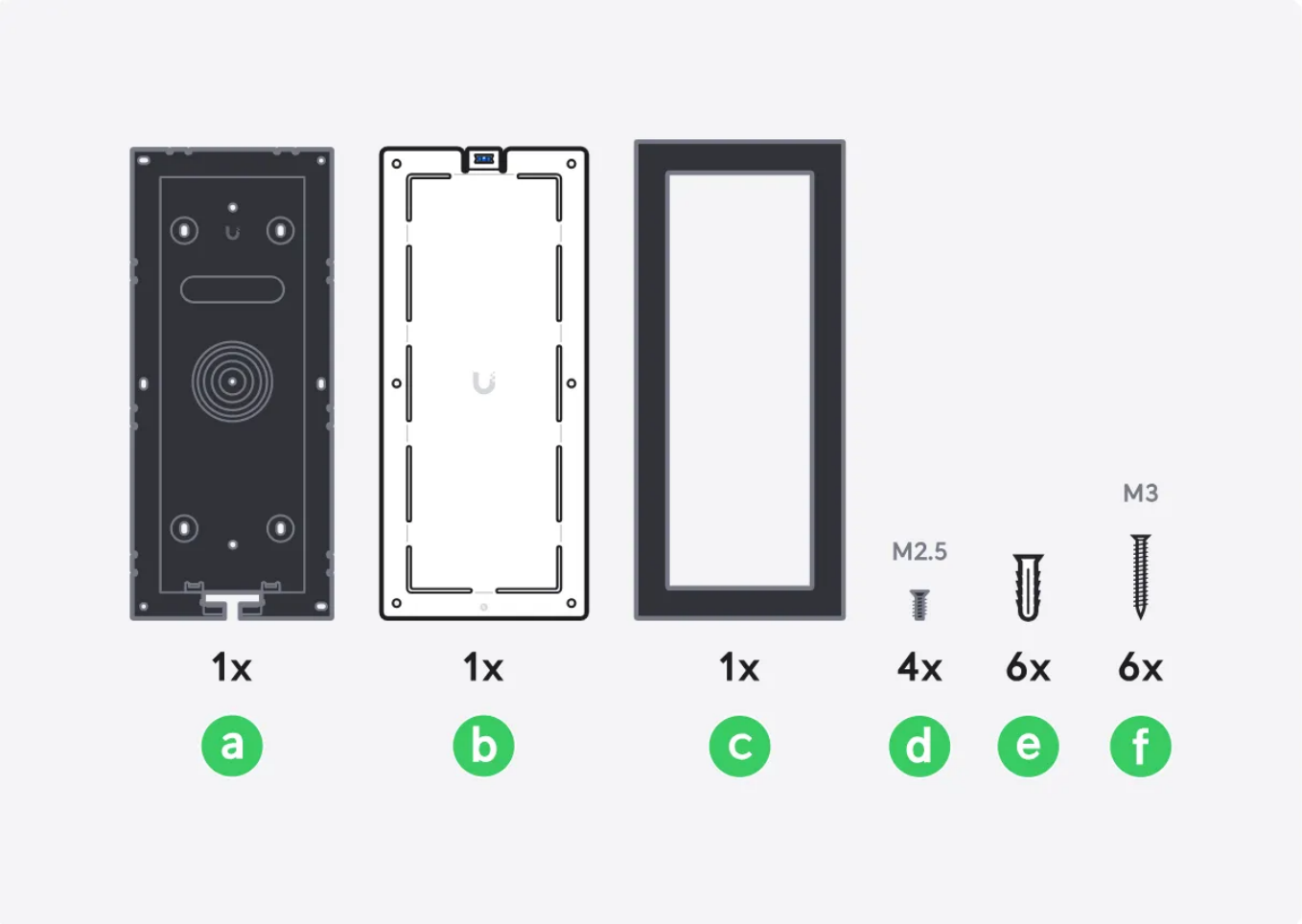

Široký rozsah provozních teplot

Ubiquiti UACC-Intercom-FM je navržen tak, aby vydržel extrémní povětrnostní podmínky. Díky rozsahu provozních teplot od -30 do 60°C a možnosti skladování při teplotách až -40°C se nemusíte bát o provozní spolehlivost ve ztížených podmínkách. Díky tomu je tento zapuštěný držák ideální volbou pro použití v různých klimatických zónách.