**Batna sp. z o. o.**

ul. 1 Maja 23 09:00-16:00
42-217 Częstochowa
tel: +48 34 361 04 48
fax: +48 575 799 399

# Ubiquiti Wave-Nano-EU | CPE | UISP Wave Nano, 60 GHz, 2 Gbps, 5 km, RJ45 1000Mb/s, IPX6

0 810010 078988 >

link to the product:
https://www.batna24.com/it/p/linee-radio/ubiquiti-wave-nano-eu-cpe-uisp-wave-nano-60-ghz-2-gbps-5-km-rj45-1000mb-s-ipx6

Price: **1.263,89 zł** gross / 1.027,55 zł net

Manufacturer: UBIQUITI

Referention number: DNXGGKKNGRMMHO

## Product features

| | |
|---|---|
| Omologazioni | FCC, IC, |
| Altezza | 256.5 mm |
| Indicatori LED | Sì |
| Modulazione | 1024-QAM |
| Larghezza | 256.5 mm |
| Profondità | 113.5 mm |
| Algoritmi di sicurezza supportati | AES |
| Montaggio rack | No |
| Certificati di conformità | CE |
| Intervallo di misura dell'umidità | 5 – 95% |
| Quantità porte Ethernet LAN (RJ-45) | 1 |
| Livello di guadagno dell'antenna (max) | 41 gain |
| Intervallo temperatura di funzionamento | -40 - 60 °C |
| Tecnologia di cablaggio | 10/100/1000Base-T(X) |
| Tasto reset | Yes |
| Gestione web-based | Yes |
| Codice di protezione internazionale (IP) | IPX6 |
| Supporto Power over Ethernet (PoE) | Yes |
| RAM installata | 512 MB |
| Banda Wi-Fi | Singola banda (60 GHz) |
| Wi-Fi | Yes |
| Colore del prodotto | Bianco |

| | |
|---|---|
| Distanza massima di trasferimento | 5000 m |
| Tipo di ferramenta di montaggio | słupowy |
| Conformità alla sostenibilità | Yes |
| Peso prodotto | 932 g |

**Full product description**

## Stazione PtMP a 60 GHz con tecnologia Wave

**UISP Wave Nano** può collegarsi a un punto di accesso Wave e fornire una larghezza di banda totale **di 2 Gbps (1 Gbps duplex).** Wave Nano è dotato di una **radio di backup a 5 GHz** ad alte prestazioni per una connettività ininterrotta e di una radio Bluetooth che semplifica la configurazione tramite l'applicazione mobile UISP®.

## Caratteristiche principali di UISP Wave Nano

- Radio di backup a 5 GHz
- Portata del collegamento: fino a 5 km
- Supporto della modalità router
- Antenna GPS integrata
- Supporto alla pianificazione dei collegamenti tramite ISP Design Center

## Funziona con l'applicazione Ubiquiti Internet Service Provider (UISP®)
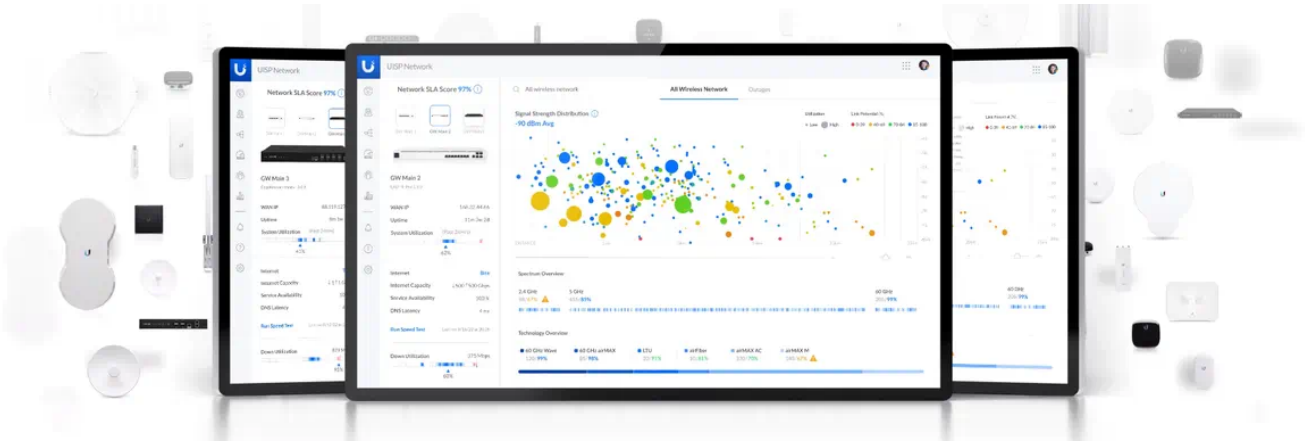
- Gestite con facilità le vostre reti e i vostri clienti in modo centralizzato
- Organizzare i piani dei clienti, impostare la fatturazione e l'emissione di fatture e far crescere la vostra base di clienti.
- Visualizzazione della topologia di rete, analisi avanzata dei dati e altro ancora
- Configurazione e gestione rapida dei dispositivi da qualsiasi luogo grazie a una potente applicazione mobile.