**Batna sp. z o. o.**

ul. 1 Maja 23 09:00-16:00
42-217 Częstochowa
tel: +48 34 361 04 48
fax: +48 575 799 399

# Oral-B Floss Action | Końcówki do szczoteczki | 2 sztuki

4 210201 317838 >

link do produktu:
https://www.batna24.com/pl/p/koncowki-do-szczoteczek/oral-b-floss-action-koncowki-do-szczoteczki-2-sztuki

Cena: **149,00 zł** brutto / 121,14 zł netto

Producent: ORAL-B

Nr referencyjny: DNXGGMJNDRMLPM

## Cechy produktu

| | |
|---|---|
| Wymiana | Yes |
| Waga wraz z opakowaniem | 25.15 g |
| Wysokość skrzyni wzorcowej (zewnętrznej) | 237 mm |
| Szerokość skrzyni zbiorczej (zewnętrznej) | 126 mm |
| Kraj pochodzenia | Niemcy |
| Głębokość opakowania | 60 mm |
| Wysokość opakowania | 220 mm |
| Waga brutto obudowy głównej (zewnętrznej) | 524.4 g |
| Szerokość opakowania | 18 mm |
| Rodzaj opakowania | Box |
| Długość skrzyni głównej (zewnętrznej) | 149 mm |
| Specyficzne technologie | CzystośćMaksymalizator |
| Kompatybilność marki | oral_b |
| Kolor produktu | Biały |
| Waga produktu | 10.9 g |

## Opis produktu

### Końcówki Oral-B Floss Action EB25RB-2 z technologią CleanMaximiser

Końcówki Oral-B FlossAction Clean Maximiser usuwają nawet **do 100% więcej płytki nazębnej** niż zwykła szczoteczka manualna. Okrągła główka posiada specjalne włókna **MicroPulse**, które sięgają głęboko między zęby, zapewniając dokładniejsze czyszczenie trudno dostępnych miejsc. Włókna wskaźnikowe **Clean Maximiser** informują kiedy należy wymienić końcówkę na nową.

COMPATIBLE WITH ALL
ORAL-B HANDLES,
EXCEPT PULSONIC & iO
Oral-B
FLOSS ACTION
CleanMaximiser
IMPROVED
Bristle
Technology
Signals time to
change for best clean
Oral-B's best for
DEEP INTERDENTAL
cleaning*
Removes up to
100% more plaque
vs. a regular manual toothbrush
DESIGNED BY
BRAUN
x2
90919895

Oral-B
Oral-B

## Pełna wydajność
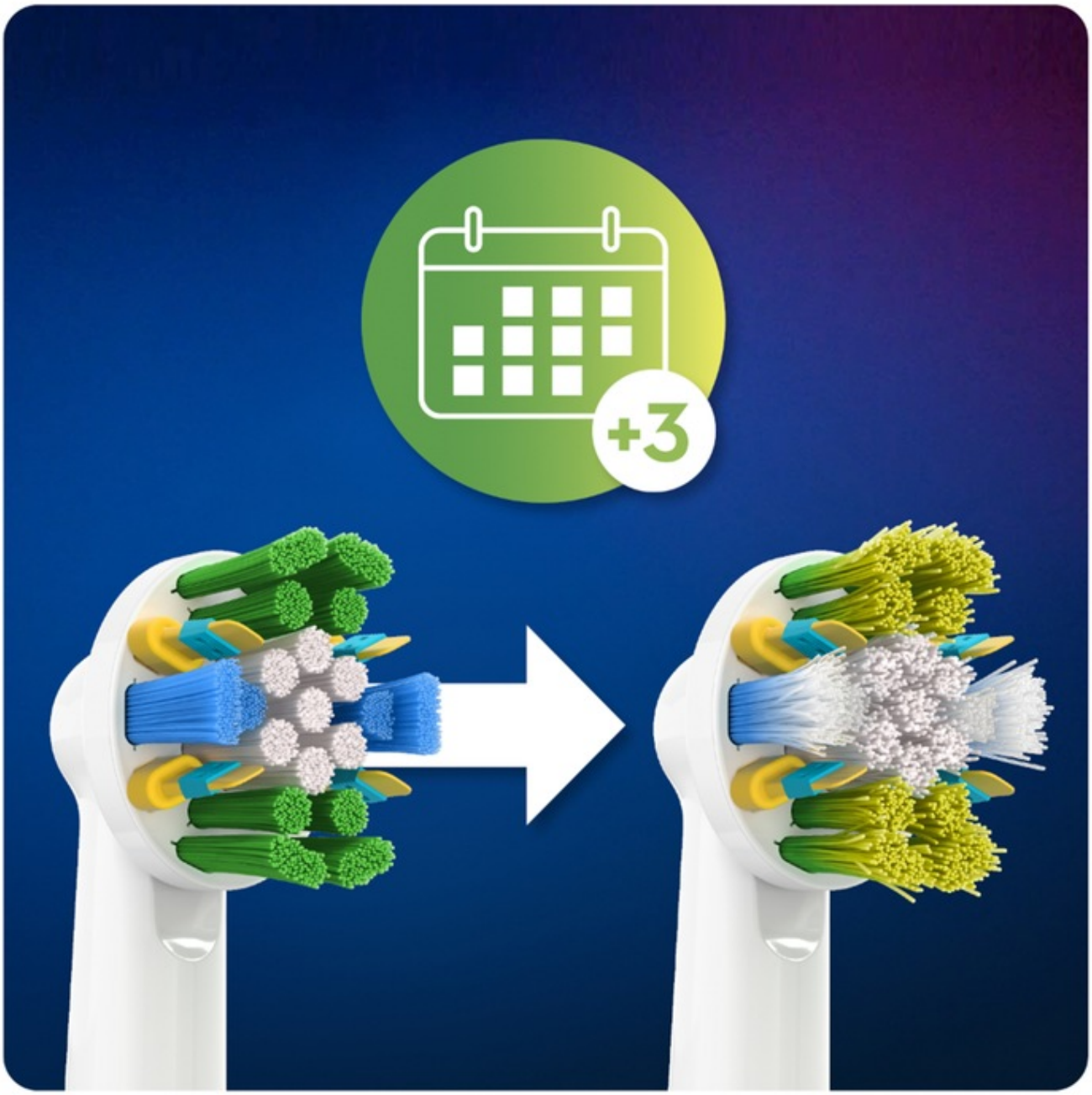
Okrągła główka szczoteczki doskonale dopasowuje się do kształtu zęba, otaczając go z każdej strony, co pozwala usunąć więcej płytki nazębnej, także z miejsc trudniej dostępnych. Specjalne **gumowe włókna MicroPulse** poprawiające penetracje powierzchni jamy ustnej docierają do nawet najtrudniej dostępnych miejsc w jamie ustnej. W porównaniu do zwykłej szczoteczki manualnej usuwa nawet do 100% więcej płytki nazębnej, dzięki czemu pomaga lepiej zapobiegać próchnicy i chorobom dziąseł. Dzięki specjalnym włóknom Clean Maximiser łatwo **zauważysz kiedy należy wymienić końcówkę na nową.** Kolor włókien zmienia się wtedy z zielonego na żółty. Dentyści zalecają **wymianę końcówki co 3 miesiące**, by zapewnić najlepsze czyszczenie. Marka **najczęściej rekomendowana** przez dentystów na świecie. Kompatybilne ze **wszystkimi rączkami szczoteczek Oral-B, z wyjątkiem Pulsonic oraz iO**.